Référence: Commune de Montreux – Etude d'une zone 30 km/h dans le secteur Vieille Ville (2008-2009)

Prestations effectuées:

Etude d'exploitation et d'aménagement du réseau routier en Vieille Ville, destinée à produire les documents nécessaires à la procédure d'adoption, aux niveaux communal et cantonal, d'une zone 30 km/h :

- analyse du contexte de voirie, mise en évidence des charges de trafic actuelles et des vitesses pratiquées
- diagnostic de la situation actuelle des déplacements, en particulier au niveau de la sécurité des usagers
- recherche et définition d'un concept général de modération du trafic
- détermination des mesures à mettre en oeuvre pour l'application concrète du concept
- esquisses et plans d'aménagements de la voirie
- établissement du plan de signalisation future

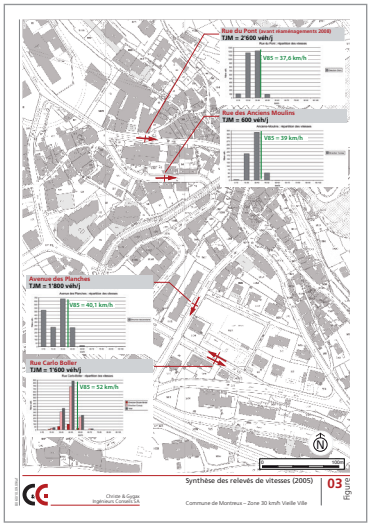

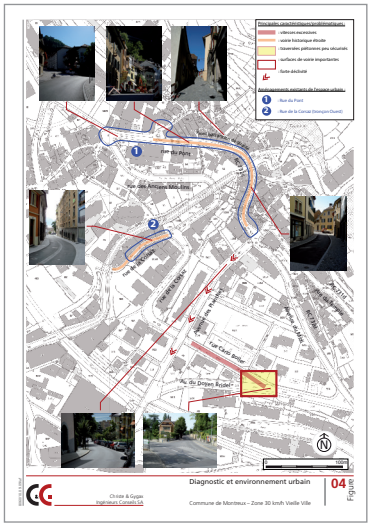

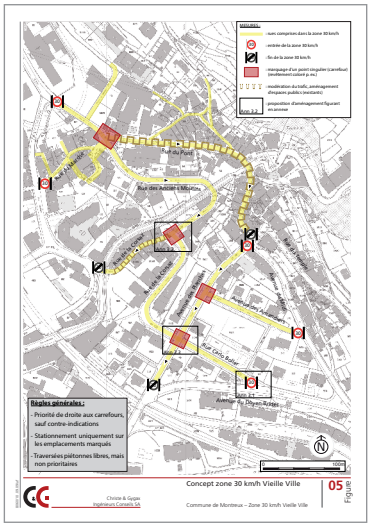

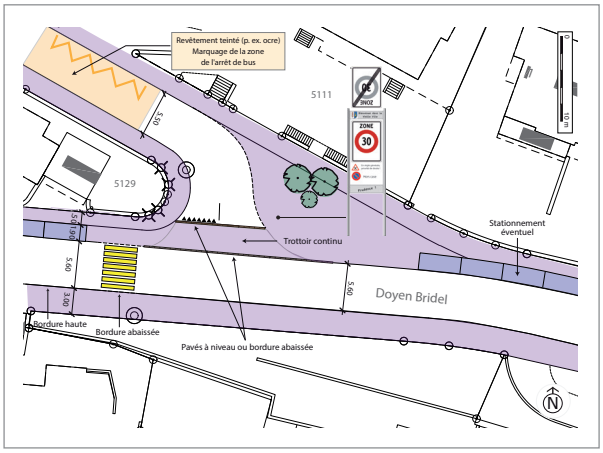

Tél : +41 (0)24 425 33 44
info@cgingenieurs.ch www.cgingenieurs.ch

Christe & Gygax Ingénieurs Conseils SA
Rue du Lac 6 - Case postale
1401 Yverdon-les-Bains