Référence: ***Chavornay – Etude de modération en entrée d'une localité (2012)***

(en collaboration avec Profil Paysage, architectes-paysagistes, Yverdon-les-Bains)

Prestations effectuées:

Etude des circulations destinée à améliorer les conditions de sécurité , en particulier en entrées du village:

- analyse de l'état actuel, diagnostic piétons et routier
- recherche des possibilités d'aménagement modérateurs
- établissement d'un principe d'aménagement et d'exploitation des mobilités et des espaces publics
- esquisses puis avant-projets des propositions d'aménagement
- estimation des coûts

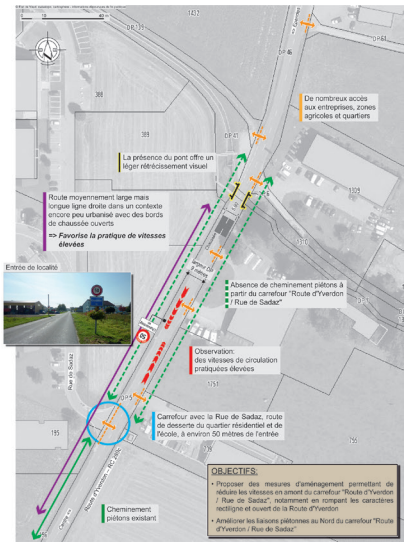

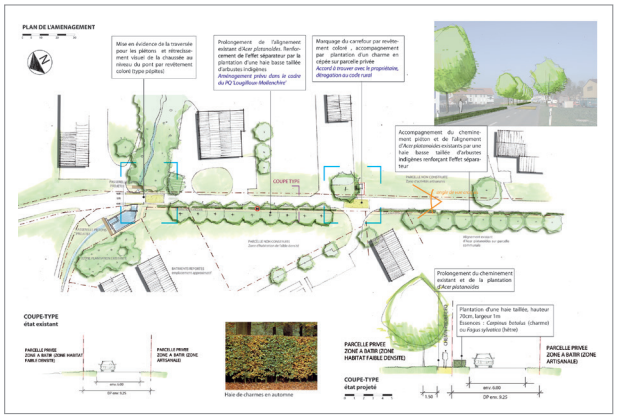

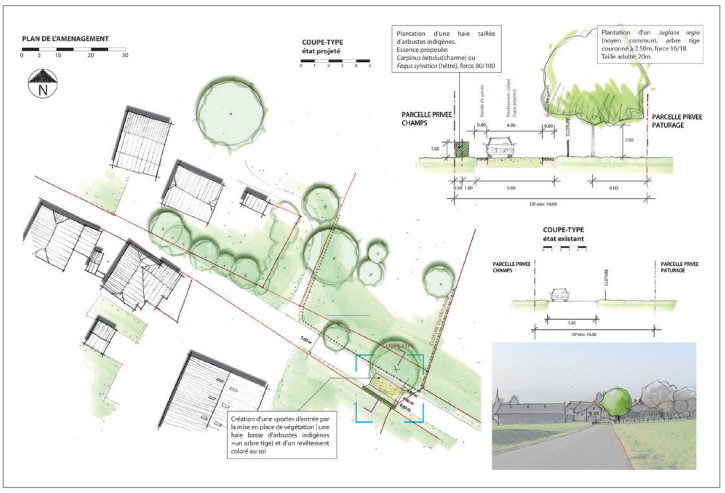

Tél : +41 (0)24 425 33 44
info@cgingenieurs.ch www.cgingenieurs.ch

Christe & Gygax Ingénieurs Conseils SA
Rue du Lac 6 - Case postale
1401 Yverdon-les-Bains