REFERENCE MODERATION, EXPLOITATION ET AMENAGEMENT

Référence: ***Traversée de Courroux (RC 250.2) – Concept d'aménagement 2013 - 2018***

(en collaboration avec Profil Paysage, CSD Ingénieurs et Voisard-Migy)

Mandant: ***République et Canton du Jura, Commune de Courroux***

Prestations effectuées:

Etude des circulations liée aux travaux de réfection de la traversée de Courroux:

- Au stade de l'avant-projet : définition des dimensions et gabarits de voirie et de trottoirs, de l'implantation des éléments destinés aux cycles, des aménagements géométriques des arrêts bus, des accès au stationnement et accès riverains, etc.
- Propositions de modifications et compléments des principes d'exploitation et d'aménagement définis.
- Au stade du projet : affinement des éléments géométriques définis au stade de l'avant-projet, information publique.
- Aux stades des projets d'exécution et de l'exécution de l'ouvrage : appui aux ingénieurs civils pour conseils et recommandations dans l'exécution des travaux.

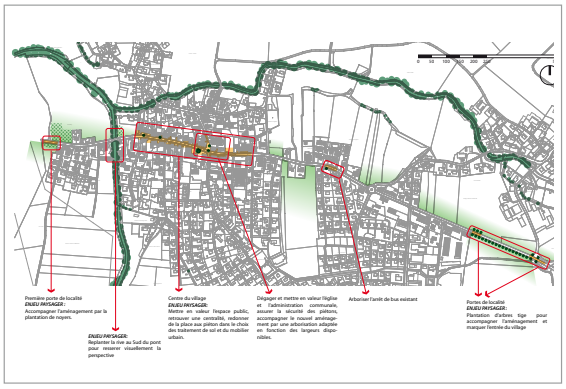

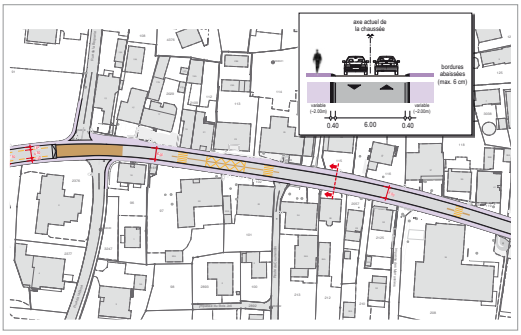

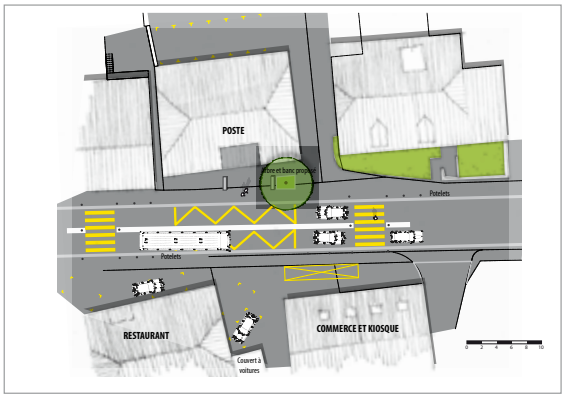

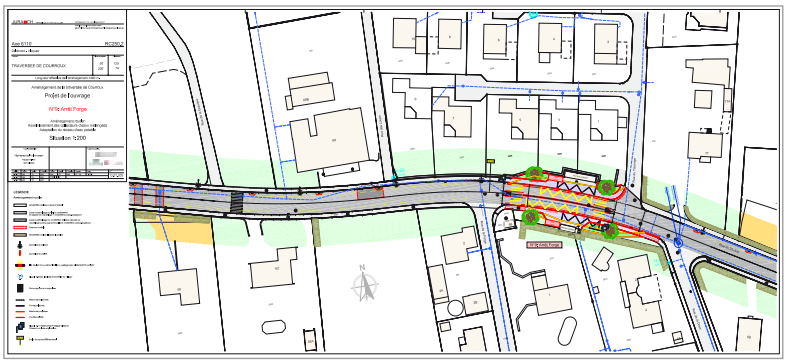

Tél : +41 (0)24 425 33 44
info@cgingenieurs.ch www.cgingenieurs.ch

Christe & Gygax Ingénieurs Conseils SA
Rue du Lac 6 - Case postale
1401 Yverdon-les-Bains